

Auzeville-Tolosane

repèreâge

www.auzeville-tolosane.fr

Programme 2009/2010



5

Secteur
Enfance 3/11 ans

7

Secteur
Sports et Jeunesse

10

Secteur
Événementiel
et Culturel

16

Secteur
des Aînés

17

Veille éducative
et CLAS



Mairie Auzeville
Le service Animation

Sommaire

LE SERVICE ANIMATION DE NOTRE COMMUNE

- Présentation 3
- Modalités d'inscription 4

SECTEUR ENFANCE (3-11 ANS)

- Présentation 5
- Objectifs du projet 6
- Actions 2009/2010 6

SECTEUR SPORTS ET JEUNESSE

- Présentation 7
- Actions 2009/2010 8
- Associations sportives référencées par le secteur Sports et Jeunesse 8

SECTEUR ÉVÉNEMENTIEL ET CULTUREL

- Présentation 11
- Actions 2009/2010 11
- Associations culturelles référencées par le secteur Événementiel et Culturel 12

SECTEUR DES ÂÎNÉS

- Présentation et actions 2009/2010 16

VEILLE ÉDUCATIVE ET CLAS

- Veille éducative 17
- CLAS (Contrat Local d'Accompagnement à la Scolarité) 18



Le mot du maire

Un service animation pour un projet éducatif local, culturel et sportif

C'est un long chemin qui a été parcouru depuis la création du Service Animation, dans notre Commune, il y a déjà 10 ans. Ce Service est l'outil indispensable pour la mise en œuvre de notre politique éducative communale qui s'adresse aux enfants dès 3 ans jusqu'aux ados et jeunes adultes.

La rentrée scolaire 2009 est marquée par deux événements : la mise en service du 2^e groupe scolaire qui a reçu le nom d'Aimé Césaire et la mutualisation des équipements sportifs avec nos partenaires : le Lycée Agricole d'Auzeville, l'ENSAT et l'INRA.

La construction du nouveau quartier du Pont de Bois et le développement futur de la Commune rendaient nécessaire ce nouvel équipement scolaire. Les CLAE (Centres de Loisirs Associés aux Ecoles) et les ALSH (Accueil de Loisirs Sans Hébergement) l'ont naturellement pris en compte et leur organisation a été adaptée en conséquence. De nouveaux animateurs viennent renforcer les équipes en place. Les ALSH se dérouleront sur le site du groupe scolaire Aimé Césaire bien équipé à cette fin. Cela favorisera la rencontre entre les enfants et à travers eux les parents de l'ensemble de la Commune, ce qui est aussi un but recherché.

La mutualisation des équipements sportifs entre la Commune et les autres Grands Etablissements qui s'y trouvent a été un long et patient travail mené au cours de l'année écoulée. Elle se concrétise en cette rentrée de septembre 2009. Ne plus garder exclusivement pour son seul usage mais partager ses moyens en équipements était une idée qui a fait son chemin. C'est aussi une très bonne optimisation dans l'utilisation des fonds publics.

Le CLAS (Contrat Local d'Accompagnement Scolaire) se poursuit avec le soutien de la CAF (Caisse d'Allocations Familiales) et du Conseil Général de la Haute-Garonne. Mis en place il y a 3 ans à l'Ecole Élémentaire d'Auzeville il a été progressivement étendu au Collège André Malraux et au Lycée Agricole d'Auzeville puis aux élèves de 2^e d'Auzeville qui sont au Lycée Bellevue avant de l'être en cette rentrée de septembre 2009 aux élèves de 1^{re}. Par ailleurs, dans le cadre du Sicoval le programme de Réussite Educative sera aussi poursuivi.

Le service animation apporte également sa contribution dans la programmation de nombreuses manifestations et activités à caractère culturel menées par la Commission communale « Animation et Culture » avec notamment la saison culturelle de la Duranté mais aussi par les associations de la Commune qui jouent un rôle vraiment essentiel dans ce domaine et que nous nous devons de souligner ici.

Nous savons que nous pouvons tous compter, Elus, Parents, Enseignants et Enfants sur la qualité du travail de notre service animation. Que toutes celles et tous ceux qui oeuvrent en son sein que ce soit dans les secteurs Enfance, Sports et Jeunesse, Événementiel et Culturel en soient ici très sincèrement remerciés.

Terminons avec un mot sur cette 3^e édition de « Repèreâges », revu dans sa présentation graphique, qui vous présente le programme des activités de l'année 2009-2010 incluant le secteur des Aînés.

*Le Maire,
François-Régis VALETTE*



Le service Animation

Responsable : Emmanuelle Benassi

☎ 05 61 73 76 83 - ☎ 06 71 37 36 07 - @ service.animation@auzeville31.fr

Le service animation de notre commune est dirigé par Emmanuelle Benassi et compte à ce jour quatre secteurs :

- le **Secteur Enfance** dirigé par Valérie Régis
- le **Secteur Sports et Jeunesse** dirigé par Jacques-Hervé Rigault
- le **Secteur Événementiel et Culturel** dirigé par Maud Maleville.
- le **Secteur des Aînés** sous la responsabilité de Belinda Boutaud.

Cette structuration émane de la mise en place du PEL (Projet Éducatif Local) ayant comme réflexion collective les temps de l'enfant, du jeune, des parents, de l'école, des institutions et des services publics.

Notre projet éducatif vise l'ensemble des générations, des besoins éducatifs, des temps de la famille, de l'enfant, du jeune et des modes de transmission et de constructions des savoirs. Il s'appuie également sur une construction collective de ces savoirs et sur le potentiel éducatif de notre commune, sur sa richesse sociale et sur sa pratique locale de démocratie.

Par ailleurs, un travail partenarial avec les associations sportives et culturelles de la commune permet de mettre en place une offre de loisirs très étendue s'adressant à un large public.



Les modalités d'inscription

■ Secteur Enfance

• Restauration scolaire

- 1 - Les enfants ne sont admis au restaurant scolaire que sur inscription faite à la Mairie.
- 2 - Les inscriptions se font au Secrétariat de Mairie avant chaque rentrée scolaire de septembre ou avant le début d'un trimestre scolaire. Les enfants doivent être inscrits à jour(s) fixe(s).
- 3 - Toute modification en cours de trimestre doit être impérativement signalée (fiche à remplir au secrétariat de la Mairie) 7 jours au moins avant sa prise d'effet.
- 4 - Toute demande est soumise à accord du Maire.
- 5 - Les parents doivent obligatoirement signaler à la Mairie toute absence d'un enfant au restaurant scolaire au plus tard le matin du 1^{er} jour de l'absence avant 10 heures et en indiquer la durée. Le décompte des repas non pris n'interviendra qu'à partir du 2^e jour d'absence. Toutefois, à titre exceptionnel et de manière anticipée (au moins 7 jours à l'avance), les repas non pris seront décomptés.
- 6 - Le non-respect des modalités d'inscription et d'absence entraînera l'application de pénalités :
 - paiement des repas non pris
 - doublement du tarif des repas pris sans inscription.
- 7 - Pour l'inscription de l'enfant au secrétariat de la Mairie se munir de 6 timbres au tarif en vigueur, de l'avis d'imposition 2008 et du numéro d'allocation CAF.

• CLAE

- Chaque famille devra remplir et signer les fiches de renseignements et la fiche sanitaire concernant l'enfant permettant aux animateurs de prendre les dispositions nécessaires et ce dans les plus brefs délais.
- Les enfants doivent être inscrits en début de trimestre.
- Les inscriptions se font au secrétariat de la Mairie.
- Les tickets doivent être remis aux animateurs lors d'une présence ponctuelle. Toute modification doit être signalée aux animateurs (ex. passage du ticket au forfait ou inversement).

• Mercredis

- Les enfants doivent être inscrits en début de trimestre pour le forfait et impérativement avant le lundi précédent l'accueil pour les fréquentations ponctuelles.
- Les inscriptions se font au secrétariat de la Mairie.
- Passé ce délai d'inscription, le montant à payer sera majoré de 10 %.



■ Secteur Enfance et Secteur Sports et Jeunesse

• Vacances scolaires / Accueils de loisirs sur site

- Les inscriptions débuteront 2 mois avant chaque période d'accueil de loisirs sur site pendant 1 mois. Passé ce délai, possibilité d'inscrire pendant 15 jours dans la limite des places disponibles. Le montant à payer sera néanmoins majoré de 10%.
- Toute inscription est définitive.

• Vacances scolaires / Séjours extérieurs

- Les inscriptions débuteront 2 mois avant chaque période de séjours extérieurs pendant 1 mois. Passé ce délai, possibilité d'inscrire pendant 7 jours dans la limite des places disponibles. Le montant à payer sera néanmoins majoré de 10%.
- Toute inscription est définitive.





Secteur Enfance

Responsable : Valérie Régis

☎ 05 61 73 76 80 - ☎ 06 73 51 11 65 - @enfance.animation@auzeville31.fr

Elus référents : Marie Pierre Madaule et Maela Langlade

Commission : écoles et services extrascolaires et périscolaires

Le Secteur Enfance regroupe l'ensemble des CLAE (Centre de Loisirs Associé à l'Ecole) et de l'ALSH (Accueils de Loisirs Sans Hébergement). Ces temps d'accueil et d'animation s'adressent aux enfants scolarisés sur la commune pour les activités

CLAE au nombre de 4, maternel et élémentaire sur les groupes scolaires René Goscinny et Aimé Césaire.

Périodes et heures d'ouverture :

Lundi, mardi, jeudi et vendredi : de 7 h 30 à 8 h 50 pour l'accueil du matin, de 12 h à 13 h 50 pour la pause méridienne et de 17 h à 18 h 30 pour l'accueil du soir.

Inscriptions :

À la mairie d'Auzeville-Tolosane

périscolaires et à l'ensemble des enfants âgés de 3 à 11 ans pour les activités extrascolaires. Ce secteur est sous la direction de Valérie Régis, secondée par Julie Fourment et Romain Troisgros, chacun responsable respectivement des 3/6 ans et 6/11 ans.

ALSH accueillant les enfants de 3 à 11 ans sur Aimé Césaire.

Périodes et heures d'ouverture :

Tous les mercredis de 7 h 30 à 18 h 30.

Les vacances scolaires : de 8 h à 18 h, Toussaint, Hiver, Printemps, juillet et dernière semaine d'août (fermeture à Noël et les 3 premières semaines d'août).

Inscriptions :

A la mairie d'Auzeville-Tolosane



Les objectifs du projet pédagogique du Secteur Enfance

■ Objectif général

Vivre ensemble dans des environnements différents afin de confronter l'enfant à des situations constructives pour le développement de sa personne.

■ Objectifs opérationnels

• Permettre à l'enfant et au groupe d'investir les nouveaux locaux pour s'approprier l'espace et son fonctionnement.

• Découvrir de nouveaux et/ou différents milieux et partenaires en vue d'utiliser les diversités humaines, culturelles et géographiques.

• Déclencher des situations d'échanges permettant à l'enfant d'éprouver, d'exprimer et partager du plaisir et/ou du ressentiment.

Les actions 2009/2010

Périodes de vacances	3/11 ans
Toussaint 26/10/09 au 4/11/09	S'approprier l'espace Aimé Césaire par son utilisation, sa décoration, sa réglementation. Les écritures du monde Une semaine au musée Ateliers de motricité
Hiver 15/02/10 au 26/02/10	Séjour neige à Gavarnie Tout âge confondu, les enfants choisiront à la semaine leur thématique qui sera exploitée et illustrée par des activités diverses et variées. Semaine « cuisine » Semaine « Arts plastiques »
Printemps 12/04/10 au 23/04/10	Par tranche d'âge, des thématiques adaptées, à la semaine. Méli mélo d'activités <ul style="list-style-type: none"> • 3/4 ans : Constructions en tout genre (Mécanos, Légos, Kapla, Robots...) • 5/7 ans : Ateliers de marionnettes (de la confection à la représentation) • 8/11 ans : « Les arts de la rue » (cappoera, graff, roller, skate, streetball...)
Juillet 5/07/10 au 30/07/10	Le moyen âge et ses activités médiévales Visites, spectacles, déguisements, grands jeux, découvertes, adoubements, joutes, tournois chevaleresques... Séjours 3/6 ans et 6/11 ans 3 jours/2 nuits autour du même thème
Août 23/08/10 au 31/08/10	Les olympiades Entraînements, apprentissages tout au long de la semaine en vue d'une rencontre officielle et conviviale en fin de semaine : athlétisme, sports collectifs, gymnastique, natation...



Secteur Sports et Jeunesse

Responsable : Jacques-Hervé Rigault

☎ 06 73 62 19 22 - ✉ sportetjeunesse.animation@auzeville31.fr

Elus référents : Sport, Didier Bonhomme - Commission : Sports et loisirs

Jeunesse, Maela Langlade

■ Sports tout âge

- Information et mise en relation avec les associations sportives de la commune.
- Soutien et aide aux associations et partenaires conventionnés par la commune, pour l'organisation d'événements sportifs ou de loisirs sur le territoire.
- Encouragement au développement et à la mise en place d'activités nouvelles.
- Gestion des salles communales à vocation sportive et/ou de loisirs.
- Mise en place de manifestations sportives et de loisirs.
- Réflexions sur de futurs équipements sportifs et de loisirs sur la commune.

■ Jeunesse à partir de 11 ans

- Centre Ado 11/17 ans : avec des séjours de vacances (février, juillet) et des accueils de loisirs (le 3^e week-end du mois, Toussaint, avril, août et les mardis soirs).
- Commission Jeunes pour élaborer et échanger des projets (un mercredi par mois de 16 h 30 à 18 h).
- Mise en relation avec les partenaires travaillant avec les jeunes et les parents (PIJ, Regards,...)



Prévisionnel des actions 2009/2010

Périodes	Toussaint	Février	Avril	Juillet
Thèmes	« Ondes et Images : à vous de réaliser »	« La neige autrement » ou « A la découverte du terroir en Béarn Pyrénées » (si pas de neige)	« Les racines de notre région : le Lauragais »	« A chacun son rythme » : séjour itinérant d'Auzerville-Tolosane à Biscarrosse (40) en empruntant le Canal du Midi à vélo
Lieux	Accueil de loisirs sur site	Séjour à la station de ski de Pierre Saint-Martin ; vallée de Baretous (64).	Accueil sur site	Séjour extérieur
Dates	26/10 au 04/11/09	06/02 au 12/02/10	12/04 au 16/04	03/07 au 13/07 ou 03/07 au 13/07 et du 17/07 au 27/07

Associations sportives

(référéncées par le secteur Sports et Jeunesse)

■ Sports collectifs

• Basket-ball

➢ Baby-Basket 4-6 ans ➢ Basket loisirs ➢ Championnats

B.L.A.C

E-mail : abdon.caux@wanadoo.fr

Tél. : 05 62 24 44 79 ou 06 87 52 96 46

• Foot à 7

➢ À partir de 16 ans ➢ Loisirs ➢ Championnats

S.L.A

E-mail : sports_loisirs_auzeville@laposte.net

Tél. : 06 25 79 23 33

• Foot

➢ Tous âges ➢ Loisirs

C.O.C

Tél. : 06 80 59 31 49 - www.coc-football.fr

• Foot en salle

➢ À partir de 16 ans ➢ Loisirs ➢ Championnats

S.L.A

E-mail : sports_loisirs_auzeville@laposte.net

Tél. : 06 25 79 23 33

• Rink-Hockey

➢ Initiation Roller 6-12 ans ➢ Rink-Hockey 8-14 ans

RTC

E-mail : rtc.sectionjeunes@orange.fr

Tél. : 05 61 73 28 98

• Rugby Flag

➢ À partir de 16 ans ➢ Loisirs

ADAS-INRA

E-mail : sebastien.carrere@toulouse.inra.fr

Tél. : 05 61 28 53 29 - www.flag.inra.free.fr/

• Volley mixte et volley loisirs

➢ À partir de 16 ans ➢ Loisirs ➢ Championnats

S.L.A

E-mail : sports_loisirs_auzeville@laposte.net

Tél. : 06 25 79 23 33

• Sorties ski

➢ Loisirs

S.L.A

E-mail : sports_loisirs_auzeville@laposte.net

Tél. : 06 25 79 23 33



■ Jeux de raquettes

• Badminton

➤ À partir de 10 ans

Foyer R. Lavergne

E-mail : contact@foyerruralauzeville.org

Tél. : 05 61 75 69 41 - www.foyerruralauzeville.org

• Tennis

➤ École de tennis à partir de 6 ans ➤ Loisirs tous âges

Foyer R. Lavergne

E-mail : contact@foyerruralauzeville.org

Tél. : 05 61 75 69 41 - www.foyerruralauzeville.org

■ Gymnastique-Relaxation

• Gymnastique Sportive et aux agrès

➤ Baby-Gym 4/6 ans ➤ Loisirs 6/12 ans

➤ Compétition pour les + de 6 ans ➤ Ados/Adultes

Go-Elan Gym A.C

E-mail : contact@goelangym.com

Tél. : 06-86-97-43-70 - www.goelangym.com

• Gymnastique EMMA

➤ 3^e et 4^e âge ou plus jeune

Foyer R. Lavergne

E-mail : contact@foyerruralauzeville.org

Tél. : 05 61 75 69 41 - www.foyerruralauzeville.org

• Gymnastique Féminine

➤ Tous âges ➤ Toutes générations

Foyer R. Lavergne

E-mail : contact@foyerruralauzeville.org

Tél. : 05 61 75 69 41 - www.foyerruralauzeville.org

• Gymnastique mixte

➤ Tous âges ➤ Toutes générations

Foyer R. Lavergne

E-mail : contact@foyerruralauzeville.org

Tél. : 05 61 75 69 41 - www.foyerruralauzeville.org

• Yoga

➤ Tous âges ➤ Loisirs

Foyer R. Lavergne

E-mail : contact@foyerruralauzeville.org

Tél. : 05 61 75 69 41 - www.foyerruralauzeville.org

■ Sports de Combat

• Judo / Jujitsu

➤ Baby-Judo 4-6 ans ➤ Loisirs ➤ Judo de 6 ans à 11ans

Foyer R. Lavergne

E-mail : contact@foyerruralauzeville.org

Tél. : 05 61 75 69 41 - www.foyerruralauzeville.org

• Tai-Chi-Chuan

➤ Adultes ➤ Loisirs

Jardins de Jade

E-mail : jardinsjade@free.fr

Tél. : 06 72 98 09 10 - www.jardinsjade.free.fr

• Qi Gong

➤ Adultes ➤ Loisirs

Foyer R. Lavergne

E-mail : contact@foyerruralauzeville.org

Tél. : 05 61 75 69 41 - www.foyerruralauzeville.org

■ Jeux de boules

• Pétanque

➤ Tous âges ➤ Loisirs ➤ Compétitions

A.B.A

E-mail : franquie@free.fr - Tél. : 06 22 94 84 69

■ Nature

• Randonnée

➤ Tous âges ➤ Loisirs

Foyer R. Lavergne

E-mail : contact@foyerruralauzeville.org

Tél. : 05 61 75 69 41 - www.foyerruralauzeville.org

• Vélo (Vélo et VTT)

➤ Tous âges ➤ Loisirs

Foyer R. Lavergne

E-mail : contact@foyerruralauzeville.org

Tél. : 05 61 75 69 41 - www.foyerruralauzeville.org

■ Glisse

• Skateboard

➤ Tous âges ➤ Loisirs ➤ Compétition

C.A.S.A

E-mail : c-a-s-a@hotmail.fr - Tél. : 06 20 16 26 05

Secteur Événementiel et Culturel

Responsable : Maud Maleville

☎ 05 61 73 56 02 - @ evenementiel.animation@auzeville31.fr

Elu référent : Claudy Sichi - Commission : Animation et Culture

Le Secteur Événementiel et Culturel travaille en étroite relation avec la commission Animation et Culture, les secteurs du Service Animation ou avec les associations conventionnées.





■ Organisation ou aide à l'organisation d'événements locaux

Organisation d'événements communaux (avec la commission Animation et Culture ou le Service Animation) en faisant appel à des professionnels, des bénévoles ou des associations locales.

Actions 2009/2010

Date	Événement
5 septembre 2009	Inauguration crèche du Petit Pont et Groupe scolaire Aimé Césaire
4 octobre 2009	Un Jour de Fête
6 novembre 2009	Castagnade en chansons, poésies et contes
13 novembre 2009	Journée Cinéma
14-29 novembre 2009	Salon d'art Contemporain
27 novembre 2009	Marché de Noël
27 mars 2010	Carnaval
avril 2010	Foire aux plantes
19 juin 2010	Fête de la Saint-Jean

■ Saison culturelle de la Durante avec la Commission Animation Culture

Sélection et programmation de spectacles culturels de qualité amateurs ou professionnels

Date	Événement
17 octobre 2009	Spectacle Tout public Jazz sur son 31
6 mars 2010	C'est pas pareil !? (Théâtre Fugue)
13 mars 2010	Récital Omar Hasan (Corredor Verde Misiones)
19 juin 2010	Bonbon chante Fréhel (dans le cadre de la fête de la Saint-Jean)

■ Encouragement au développement et à la mise en place d'activités nouvelles

- Soutien et aide à la mise en place de nouvelles associations ou activités culturelles et de loisirs sur la commune.
- Aide administrative (déclaration Préfecture, assurances, demandes de subventions, déclarations des intervenants...) aux associations auzevilloises.

■ Gestion du Matériel

Gestion des prêts aux communes, aux associations et aux particuliers (tables, chaises, grilles d'expositions, barbecue).

■ Gestion des salles communales à vocation culturelle et/ou de loisirs

- Gestion et planification des salles prêtées occasionnellement (Durante, Salle Orange).
- Plannings d'utilisation à l'année des salles municipales (Bibliothèque, Mairie-Vieille, modélisme, salle Orange, Durante, 1^{er} étage Espace René Lavergne, salle E. Commenge, Atelier).

Associations culturelles

(référencées par le secteur Événementiel et Culturel)

■ Association Multi-activités

• Association Foyer Rural René Lavergne

Association Sportive et Culturelle de type loi 1901 dont les statuts sont communs à ceux de tous les Foyers de France, réunis au sein d'une Fédération Nationale.

Président : Jean-Claude Soulé

Tél. : 05 61 75 69 41

E-mail : contact@foyerruralauzeville.org

www.foyerruralauzeville.org

■ Arts visuels et plastiques

• Ateliers Créatifs

Découverte et initiation aux techniques créatives. Créations diverses et variées dans différents domaines : scrabooking, cartonnages, mosaïques...

Contact : voir Foyer Rural René Lavergne

• Art'chéo

Enfants, adolescents, adultes, réalisation d'objets ou de peintures inspirés d'originaux.

Séances animées par une animatrice diplômée en histoire de l'art.

Contact : voir Foyer Rural René Lavergne

• Art Floral

Cours adultes donnés par un artisan fleuriste diplômé.

Contact : voir Foyer Rural René Lavergne

• Dessin Peinture

Cours enfants et adultes, choix dans les techniques et les thèmes avec une animatrice toujours là pour guider et conseiller.

Contact : voir Foyer Rural René Lavergne

• Encadrement

Découverte des techniques de base, biseaux et passe-partout avec de multiples possibilités dans une ambiance conviviale.

Contact : voir Foyer Rural René Lavergne

• Fibres d'art

Activités variées : broderie, point de croix, crocheta-ge, tricotage. Rencontres, moments d'entraide et de convivialité.

Contact : voir Foyer Rural René Lavergne

• Rats d'Art

Rats d'Art, association loi 1901, a pour objet la promotion de l'art contemporain sur la région Toulouse Midi-Pyrénées. Il s'agit d'un art véhiculant des idées, des esthétiques, des valeurs, des interrogations, etc. contemporaines.

Président : Joseph Fornes

Tél. : 05 61 76 78 40

E-mail : contact@ratsdart.com

www.ratsdart.com



- Rémi

Association culturelle et pédagogique du spectacle et de l'image.

Président : Michel Boutaud

Tél. : 05 61 75 70 74

E-mail : asso.remi-auzeville@orange.fr

■ Chant

- Chorale

Chorale dirigée par Christine Lauxire, chanteuse au sein du groupe « Les éléments » dirigé par Joël Suhubiette, elle est aussi professeur de chant et chef de chœur d'enfants.

Contact : voir Foyer Rural René Lavergne

■ Danse

- Danses de Société

Dans une ambiance détendue et amicale, apprentissage des danses suivantes : Rock, Cha-Cha, Salsa, Valse, Paso doble, Quick step, Swing, Milonga...

Contact : voir Foyer Rural René Lavergne

- Tacos Locos

Promotion des danses en particulier des danses cubaines (démonstrations, animations).

Président : Florent Togbedji

Tél. : 06 68 11 78 43 - E-mail : tacoslocos@gmail.com

- Tres Minutos con la realidad

Association pour apprendre, se perfectionner, pratiquer le Tango Argentin passionnément avec Annie et Jean-Marc.

Tél. : 06 80 68 00 38 - www.tres-minutos.com

E-mail : tres-minutos@tres-minutos.com



■ Histoire locale

- Section des Anciens Combattants d'Auzeville-Tolosane

Notre mission est d'œuvrer pour la Paix. Pérenniser le Devoir de Mémoire sans haine. Commémorer tous les morts et victimes de toutes les guerres !

Président : René Hansen

Tél. : 05 61 73 55 65 - E-mail : rene.hansen1@libertysurf.fr

■ Humanitaire

- Corredor Verde Misiones

Aide à la Réserve Yaguaroundi, aux écoles de San Pedro et la Communauté Guarani de Guavira Poty.

Responsable : Maïté rodriguez - E-mail : Cast.Ro@orange.fr

- 3/4 Monde antenne Midi-Pyrénées

Au Guatemala, accueil, protection, soins, éducation, formation, réinsertion des jeunes filles de la rue ou très vulnérables, avec leurs enfants.

Contact Local : Marie-Hélène Vanhems

Tél. : 05 61 73 03 01 - E-mail : mhvanhems@hotmail.com

■ Informatique

- Informatique

L'activité a pour objet la formation à la micro-informatique pour un public varié dans un cadre de proximité.

Contact : voir Foyer Rural René Lavergne

■ Jeux

- Bridge

Dans une ambiance conviviale, la Section Bridge organise des tournois mais aussi des parties libres pour joueurs licenciés ou non à la Fédération Française de Bridge. Contact : voir Foyer Rural René Lavergne



3/4
Monde

■ Jumelage

• Comité de Jumelage Broughton and Bretton (Pays de Galle)

Le Comité de jumelage de Auzerville-Tolosane/Broughton and Bretton a pour objet de favoriser, dans le cadre de la construction de l'Europe, les échanges scolaires, sportifs, culturels, sociaux et touristiques entre les deux communes, d'organiser et de favoriser des rencontres, visites et séjours de délégations de villes jumelles. Il participe et soutient toute action entreprise dans le sens de l'unification de l'Europe et du rapprochement des peuples.

Président : Bernard Saboureau

Tél. : 05 61 73 56 28

• Comité de Jumelage Calugareni (Roumanie)

Le Comité de jumelage de Auzerville-Tolosane/Calugareni a pour objet de favoriser, dans le cadre de la construction de l'Europe, les échanges scolaires, sportifs, culturels, sociaux et touristiques entre les deux communes, d'organiser et de favoriser des rencontres, visites et séjours de délégations de villes jumelles. Il participe et soutient toute action entreprise dans le sens de l'unification de l'Europe et du rapprochement des peuples.

Présidente : Jacqueline Carpuat

Tél. : 05 61 73 12 11

■ Langues

• Anglais

Cinq niveaux de cours sont proposés, de la session pour débutants à la conversation en anglais. Ils sont assurés par une enseignante diplômée.

Contact : voir Foyer Rural René Lavergne

• Espagnol

Quatre niveaux de cours sont proposés : Débutants, Moyens 1, Moyens 2, confirmés

Contact : voir Foyer Rural René Lavergne

■ Modélisme

• Modélisme

Son objectif est de représenter la commune d'Auzerville-Tolosane, lors de démonstrations, expositions et salons, d'initier les jeunes au modélisme naval, réaliser des maquettes en commun et de réaliser et de participer aux spectacles de modélisme naval organisés par divers clubs locaux et régionaux.

Contact : voir Foyer Rural René Lavergne

■ Musique

• Musique

La section propose des cours d'éveil musical, de violon, de piano, de guitare, de basse, de trompette et un atelier musical :

- Éveil musical 4-6 ans, cours collectifs (5 à 8 élèves), éducation à partir de 7 ans cours collectifs,
- piano : cours individuels à partir de 6 ans, ➤ guitare : à partir de 9 ans (3 à 4 élèves),
- violon : à partir de 6 ans, cours collectifs et individuels.

Contact : voir Foyer Rural René Lavergne

■ Retraités actifs

• Les Tamalous d'Auzerville

Association dont le but est d'offrir un lieu de rencontres et d'échanges pour les jeunes retraités auzevillois.

Présidente : Monique Fauré

Tél. : 05 61 73 22 57

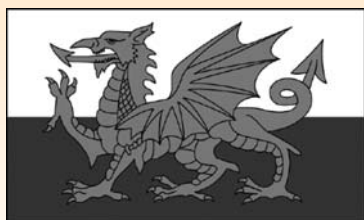

Comité de Jumelage
Broughton and Bretton

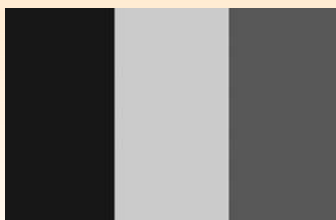

Comité de Jumelage
Calugareni





■ Accompagnement

• Association Faire Face Ensemble

Association qui a pour objet l'aide, l'écoute, la rencontre de tous ceux qui ont connu ou connaissent l'épreuve du cancer.

Présidente : Catherine Charcosset

Tél. : 05 62 88 38 50

E-mail : faire.faceensemble@wanadoo.fr

■ Théâtre

• Théâtre

Activité qui propose d'améliorer son expression en public en s'entraînant grâce à des exercices et des jeux, de se familiariser avec les étapes essentielles de la réalisation d'un spectacle théâtral.

Contact : voir Foyer Rural René Lavergne

• Sans 2 sous dessus

Promotion du théâtre au travers de pièces interprétées par la troupe « Sans 2 sous dessus ».

Président : Denis Murat

Tél. : 05 62 71 09 30

E-mail : murat.denis@free.fr

■ Terroir et Qualité de la vie

• Association de défense du site et de la qualité de la vie à Auzeville

Cette association se mobilise particulièrement sur des objectifs citoyens relatifs à une écologie volontaire et raisonnable.

Elle milite aussi pour une convivialité accrue notamment par l'organisation de dégustations œnologiques.

Président : Jean-Paul Denier - Tél. : 05 61 73 13 85

• Le Coup de l'Étrier d'Auzeville

Promotion des produits du terroir attachés aux savoir-faire développés dans la commune d'Auzeville-Tolosane et plus particulièrement élaborer et faire connaître « Le Coup de l'Étrier d'Auzeville ».

Responsable : Henri FEAU

Tél. : 05 61 75 74 86

E-mail : henri.feau@orange.fr

■ Partenaires

• Fédération Départementale des Foyers Ruraux 31

« Donnons des couleurs à la vie locale »

Sur Auzeville, la FDFR 31 regroupe de 120 associations et 16 560 adhérents.

Elle accompagne, soutient et valorise les bénévoles qui œuvrent dans les communes pour créer du lien entre les habitants.

C'est une fédération d'éducation populaire, laïque, ouverte à tous.

La FDFR31 est en partenariat avec la mairie sur le soutien et l'accompagnement des associations d'Auzeville.

Tél. : 05 61 73 48 48

E-mail : fdfr31@wanadoo.fr

■ Divers

• Association Communale de chasse

Contact : Émile Erbani

Tél. : 05 61 73 55 77



"Le Coup de l'Étrier d'Auzeville"



Fédération 31
**Foyers
ruraux**

Secteur des Aînés

Responsable : Belinda BOUTAUD

☎ 05 61 75 70 74 - @ aines.animation@auzeville31.fr

Elu référent : Nicole Reulet - Commission : Affaires Sociales

■ Atelier-loisirs

tous les mardis après-midi : jeux de société, scrabble, jeux de cartes, loto, intervenants extérieurs,...

■ Repas annuel

dernier trimestre.

■ Projets intergénérationnels

avec les enfants et les jeunes de notre commune.

■ Voyage annuel

courant juin.

■ Sorties et visites

- marché de Castanet
- cinéma
- visite du musée d'histoire naturelle de Toulouse
- péniche « Salambo » à Montgiscard avec visite de la culture des agrumes
- péniche « La maison de la violette »





Veille éducative

Responsable : Emmanuelle Benassi

@ service.animation@auzeville31.fr - ☎ 05 61 73 76 83 - ☎ 06 71 37 36 07

Commission : Ecoles / services périscolaires et extrascolaires - Elu référent : Marie-Pierre Madaule

■ Une démarche collective des acteurs éducatifs

La veille éducative est une démarche collective qui mobilise tous les partenaires éducatifs, dans l'école et à l'extérieur de l'école, afin d'être attentif aux enfants et aux jeunes en difficulté éducative, scolaire, sociale,...

■ Les objectifs

- Etre attentif aux enfants et aux jeunes en difficulté, en décrochage, en rupture, en souffrance.

- Avoir une compréhension globale des situations, en mobilisant l'ensemble des partenaires éducatifs qui interviennent auprès de l'élève (dans et hors l'école).
- Construire des réponses partenariales pour répondre aux problématiques complexes.
- Permettre aux parents de retrouver une place dans l'éducation de leurs enfants en les associant au plus près à la construction des réponses.



CLAS

Contrat Local d'Accompagnement à la Scolarité

■ Les objectifs :

- Favoriser la réussite scolaire des enfants et des jeunes en tentant de redonner un sens aux apprentissages, une envie de savoir, une motivation.
- Etablir une écoute, restituer une estime de soi et une confiance envers les adultes.
- Créer un climat sécurisant, apprendre à gérer son temps, faciliter l'accès à des savoirs, élargir les centres d'intérêt.
- Accompagner les parents dans le suivi de la scolarité des enfants.
- Proposer aux enfants, aux jeunes et aux familles, hors du temps scolaire, l'aide dont ils ont besoin : acquisition méthodologique, prise en compte des moments charnières de la scolarité, renforcement de l'autonomie, des capacités de vie en collectivité, de la citoyenneté.
- Faciliter les échanges entre les différents établissements scolaires, famille, enfant et jeune.
- Organiser gratuitement la continuité éducative entre les parents, l'école et les structures éducatives de notre commune.

Public	Date de début des ateliers	Date de fin des ateliers	Jours et horaires	Lieux
Les enfants de l'école élémentaire René Goscinny et Aimé Césaire	Rentrée des vacances de Toussaint 2008	Mi-juin 2010	Tous les mardis et jeudis de 17 h 15 à 18 h 30 (sauf pendant vacances scolaires)	BCD des deux groupes scolaires
Les jeunes auzellois du collège de Ramonville et du lycée Bellevue	Rentrée des vacances de Toussaint 2008	Fin mai 2010	Tous les lundis et jeudis de 17 h 30 à 19 h (sauf pendant vacances scolaires)	Salle E. Commenge
Les élèves de seconde et de 1 ^{re} du lycée agricole	Rentrée des vacances de Toussaint 2008	Fin mai 2010	Tous les lundis et jeudis de 17 h à 18 h 30 (sauf pendant vacances scolaires)	Lycée agricole



A series of 20 horizontal dashed lines for writing, each preceded by a small square bullet point.

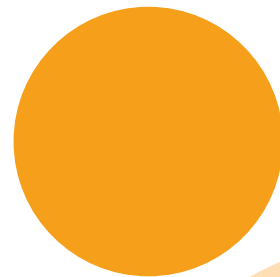
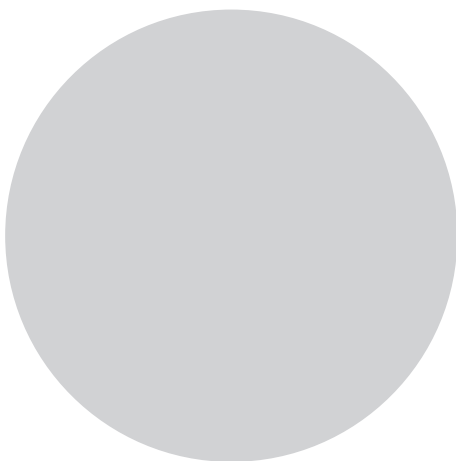
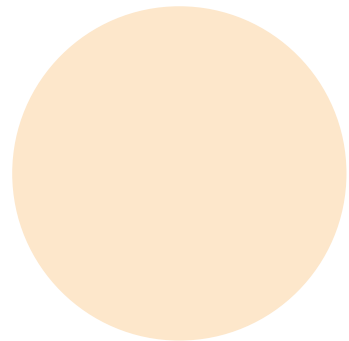
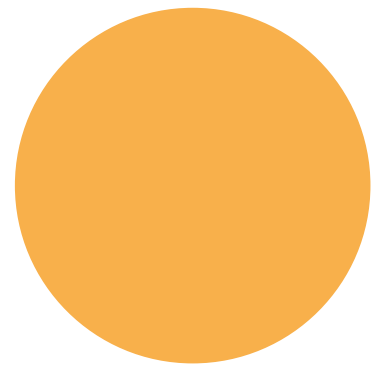

Mairie d'Auzeville-Tolosane

8 allée de la Durante

BP 62503

31320 Auzeville-Tolosane

Tél. : 05 61 73 56 02

Fax : 05 61 73 55 63

accueil.mairie@auzeville31.fr